Winter- Weihnachts-
KAMISHIBAI Bilderkarten

Stand: 10/2026

Nikolaus

7250302 Der Nikolaus hat viel zu tun

Wie schafft es der Nikolaus eigentlich, in einer einzigen Nacht alle Geschenke an die vielen Kinder zu verteilen? Aber da fällt es dem kleinen Rentier wieder ein: Es darf dem Nikolaus ja helfen und den Schlitten ziehen ... Klaus Baumgart ("Lauras Stern")

Zielgruppe: Elementarbereich: Altersstufe 3-6

7250334 Die Legende vom Heiligen Nikolaus

Wer war der heilige Nikolaus? Pater Anselm Grün erzählt die bekanntesten Legenden, die sich um das spannende Leben des heiligen Nikolaus ranken: von den drei Goldklumpen, dem Kornwunder von Myra, der Rettung der Seeleute und des vermeintlich ertrunkenen Sohnes.

Zielgruppe:
Elementarbereich: Altersstufe 6-8
Grundschule: Klassenstufe 1-2
Sonderschule

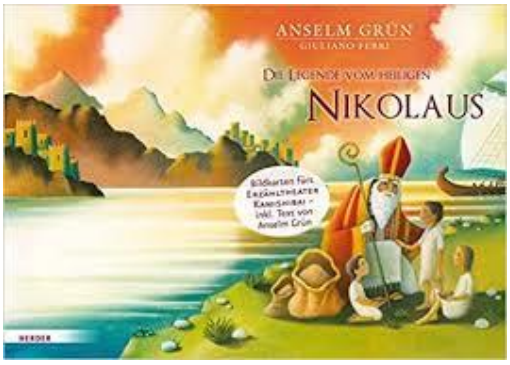

7250494 Nikolaus

"Lieber, guter Nikolaus, komm doch auch in unser Haus!" In dieser neuen Bildfolge für das Erzähltheater Kamishibai erfahren Kinder, wer der gute Bischof Nikolaus vor langer Zeit war. Wir sagen "Danke, lieber Nikolaus!", denn wir können darauf vertrauen, dass er uns mit seinen leckeren Gaben zu Hause oder im Kindergarten besucht. Die Reihe "Mit dem Erzähltheater durch das Kirchenjahr" zeigt schon Kindern, was wir an verschiedenen Festen des Jahres feiern.
Zusatzmaterial: Textvorlage der Geschichte.

Zielgruppe: Elementarbereich: Altersstufe 3-6**,** Sonderschule

7250016 Nikolaus feiern mit Emma und Paul

Wenn es irgendwo ein Fest gibt, dann sind die Jüngsten immer mit dabei. Und: Sie wollen natürlich wissen, was es denn da eigentlich zu feiern gibt! Mit den Bildkarten fürs Erzähltheater (Kamishibai) nähern sich die Kinder altersgerecht, fantasievoll und in fröhlicher Gemeinschaft der Botschaft unserer Feste und Bräuche. Die Geschichte dreht sich um den Nikolaus. Zusatzmaterial: Textvorlage der Geschichte.

Zielgruppe:
Elementarbereich: Altersstufe 2-6**,** Grundschule: Klassenstufe 1

7250038 Wundervoller Nikolaus

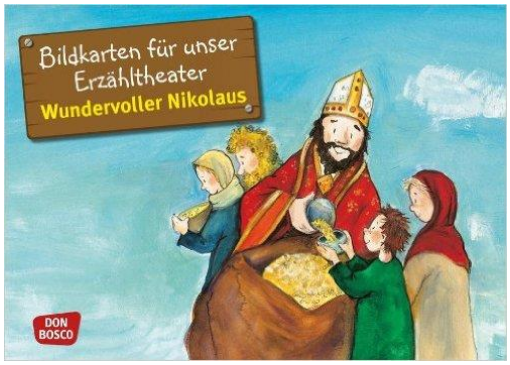

Mit diesem Bildkartenset erleben die Kinder die Geschichte des Bischofs Nikolaus: Eine Hungersnot quält die Stadt und nur ein Wunder kann ihre Bewohner noch retten. Zusatzmaterial: Textvorlage der Geschichte.

Zielgruppe:
Elementarbereich: Altersstufe 2-6, Grundschule: Klassenstufe 1-2

4663672 Geschichten für Kinder (DVD 45 min)

Enthalten sind 3 Filme zum weihnachtlichen Festkreis und Nikolaus:
DAS VERSTECK IM STALL (ca. 15 min): Tobias und Samuel, zwei Hirtenjungen, begegnen in Bethlehem dem Zimmermann Josef und seiner schwangeren Frau Maria.
NIKOLAUS RETTET SEINE STADT (ca. 15 min): Nikolaus zählt zu den bedeutendsten Figuren des Abendlandes. Zu den ältesten Geschichten zählt die "Errettung der Stadt (Myra) von einer Hungersnot".
JESUS UND DER ESEL (ca. 15 min): Der Esel Samson fristet ein klägliches Leben auf einem Gehöft vor den Toren Jerusalems. Eines Tages erscheinen zwei Männer, die den Bauern Ruben bitten, ihnen den Esel zu borgen.

Zielgruppe:
Elementarbereich: Altersstufe 5-6, Grundschule: Klassenstufe 1-2

4672270 Peter Claus und die Liste der unartigen Kinder (DVD)

Alle Jahre wieder prüft der Weihnachtsmann Santa Claus, welche Kinder artig waren und ein Geschenk bekommen sollen und welche nicht. Die Namen werden in die jeweiligen Listen eingetragen. Die "unartigen" Kinder gehen leer aus. Sein Sohn Peter findet es ungerecht, dass sein Vater gar nicht wissen möchte, weshalb manche Kinder unartig waren. So beschließt er, alle Kinder, die sein Vater auf die Liste der "Unartigen" geschrieben hat, zu ihm zu bringen. (7 min)

Zielgruppe:
Elementarbereich: Altersstufe 5-6
Grundschule: Klassenstufe 1-2

4665162 **Leben und feiern im Kirchenjahr** (DVD 8-15 min)

Dieses Medium befasst sich mit fünf ausgewählten Festen des Kirchenjahrs (St. Martin, Nikolaus, Weihnachten, Ostern und Erntedank). Enthalten sind die Bilderbücher: "Martin","Brot für Myra", "Die Weihnachtsgeschichte", "Die Ostergeschichte" und "Wachsen Kartoffeln auf Bäumen?" Zusatzmaterial: Didaktisches Begleitmaterial; Unterrichtsentwürfe; Arbeitsblätter; Spiel- und Bastelanregungen; Lieder zum Mitsingen.

Zielgruppe:
Elementarbereich: Altersstufe 5-6
Grundschule: Klassenstufe 1-2

0153780 **Nikolaus feiern mit Ein- bis Dreijährigen** (Buch)

Feste feiern mit Kindern unter drei Jahren - das bedarf besonderer Umsicht und Vorbereitung. Denn viele Kinder kommen das erste Mal in ihrem Leben mit Figuren wie dem heiligen Nikolaus und St. Martin oder mit den Bräuchen der Advents- und Weihnachtszeit in Berührung! Gezeigt wird, wie die Feste und Bräuche so vorbereitet und gestaltet werden können, dass sich die Unter-Dreijährigen dem jeweiligen Kerngedanken annähern können. Dazu bietet der Band einfache Angebote, Spiele, Lieder, Geschichten und Deko-Möglichkeiten. Außerdem gibt es Tipps für die Elternarbeit und konkrete Bausteine zur Gestaltung des Feiertages.

Zielgruppe:
Elementarbereich: Altersstufe 1-3

1057663 **Nico geht zum Nikolaus** (Diareihe)

"Bald ist Nikolaus-Abend da..." Nico findet weder das Lied noch das Ereignis lustig. Hat doch dieser Nikolaus im letzten Jahr nur an ihm herumgemäkelt. Sein Zimmer solle er besser aufräumen, mehr Salat und weniger Süßes essen - um ihm kurz darauf Schokolade zu schenken. Dabei macht er doch auch vieles richtig. Wer sagt dem Nikolaus eigentlich, wie er sich verhalten hat. Niko wird klar, dass er sich unbedingt mit dem Nikolaus unterhalten muss.

Zielgruppe:
Elementarbereich: Altersstufe 5-6
Grundschule: Klassenstufe 1-2

Weihnachten

7250167 24 x Advent im Erzähltheater Kamishibai

Advent im Kamishibai – das ist eine Erzählgeschichte auf 16 Bildkarten für die Adventstage, die die Kinder im Kindergarten verbringen: Erzählt wird von Nikolaus und Luzia, den Bräuchen im Advent und von Weihnachten im Stall. Elias berichtet, wie er mit Papa einen Weihnachtsbaum geschlagen hat, und Laura erzählt von ihrer Backaktion mit Oma. Zusatzmaterial: Textvorlage der Geschichte inkl. Downloadcode für Mal- und Bastelvorlagen.

Zielgruppe:
Elementarbereich: Altersstufe 2-6
Grundschule: Klassenstufe 1-2

72500136 Advent und Weihnachten

Was feiern wir an Weihnachten? Und was bedeuten die gemütlichen und feierlichen Bräuche im Advent? Mit dieser Bildfolge für das Kamishibai erfährt man, was der Adventskranz bedeutet, treffen auf Nikolaus und Lucia und hören die Geschichte von Maria und Josef und von der Geburt des Jesuskinds im Stall von Bethlehem.

Zielgruppe: Elementarbereich: Altersstufe: 1-3 Jahre

7250014 Advent und Weihnachten feiern mit Emma und Paul

Wenn es irgendwo ein Fest gibt, dann sind die Jüngsten immer mit dabei. Und: Sie wollen natürlich wissen, was es denn da eigentlich zu feiern gibt! Mit den Bildkarten fürs Erzähltheater (Kamishibai) nähern sich die Kinder altersgerecht, fantasievoll und in fröhlicher Gemeinschaft der Botschaft unserer Feste und Bräuche. Diesmal geht es um Advent und Weihnachten.

Zielgruppe:
Elementarbereich: Altersstufe 2-6
Grundschule

7250487 Alle Tiere nah und fern wollen gern zum Weihnachtsstern

Eines Nachts entdecken die Hirten einen besonders hellen Stern am Himmel. Sie treiben ihre zehn Schafe zusammen und brechen zu dem Ort auf, über dem der Stern strahlt. Auch ein Hund gesellt sich dazu und am nächsten Tag ein Spatz. Schließlich wandert auch der Igel mit ... Könnt Ihr sagen, wie viele Tiere sich auf den Weg zur Krippe gemacht haben? Eine stimmungsvolle Geschichte für jeden Kita-Tag im Advent in Versform und in 15 Kamishibai-Bildern.

Zielgruppe: Elementarbereich: Altersstufe 3-6, Sonderschule

72500032 Als Santa Claus mit dem Schlitten kam

Es ist die Nacht vor Weihnachten. Alle im Haus scheinen zu schlafen außer Mary, dafür ist sie einfach zu aufgeregt. Plötzlich hört sie aus der Ferne leise Schlittenglöckchen und tatsächlich kommen da die Rentiere, angeführt von Rudolph, dem Rentier mit der roten Nase. Sie ziehen einen großen Schlitten, auf dem Santa Claus sitzt. Und schon im nächsten Augenblick steigt Santa Claus über das Dach und rutscht durch den Kamin in die Stube. Dort hängen die für ihn sorgsam aufgereihten Weihnachtsstrümpfe. In jede Socke steckt er ein Geschenk und ist dann auch schon wieder fort. Als Mary morgens wach wird, reibt sie sich die Augen: Hat sie das alles nur geträumt?

Zielgruppe: Elementarbereich: Altersstufe 6-8

72500031 Betül und Nele erleben Advent und Weihnachten

Betül kommt aus einer türkischen Familie. Ihre beste Freundin ist Nele. Mit ihr geht sie in die gleiche Kita-Gruppe. Gerade üben sie dort ein Krippenspiel ein und schmücken ihren Raum mit Engeln, Tannenzweigen und einem prächtigen Adventskranz. Betül kennt das alles irgendwie und freut sich an der Deko, an den Plätzchen und dem Schoko-Nikolaus. Aber warum machen wir das? Was ist Weihnachten? Auch im Koran gibt es eine Geschichte von Jesus und Maria.

Zielgruppe: Elementarbereich: Altersstufe 6 – 8

7250301 Das Eselchen und der kleine Engel

Als das Eselchen eines Tages aufwacht, ist Mama verschwunden! Da tröstet es ein kleiner Engel: "Deine Mama ist zum Stall nach Betlehem gelaufen, um mit ihrem Atem das Jesuskind zu wärmen. Möchtest Du hingehen?" Da machen sich das Eselchen und der Engel auf den Weg und laden alle ein mitzukommen: die Kinder vom Schlittenberg, die Bäckersfamilie, die Frau von der Würstchenbude und den Wachtmeister Dimpfelmoser. Als sie alle an der Krippe ankommen, staunt das Eselchen: "Ich dachte immer, die Weihnachtsgeschichte ist vor vielen tausend Jahren passiert und nun stehe ich selbst vor dem Jesuskind." Da schmunzelt der kleine Engel: "Das Wunder von Weihnachten kannst du jedes Jahr erleben, ganz in deiner Nähe."

Zielgruppe: Elementarbereich: Altersstufe 3-6

7250491 Das Tannenbäumchen

Es war einmal ein großer Garten, in dem eine Menge schöner Bäume standen: Obstbäume, Eichen, Linden, Buchen ... und ein kleines Tannenbäumchen. Die großen Bäume machten sich über das Tännlein lustig. Doch eines Nachts sprach ein Engel zum Bäumchen: "Warte nur, bis der Winter kommt. Denn dann werden alle Bäume kahl und ohne Blätter sein. Und du wirst dann geschmückt und der schönste Baum sein, und die Kinder werden dich lieber haben als alle anderen Bäume auf der Welt" ... Ein Wintermärchen von Luise Büchner (1821-1877).
Zusatzmaterial: Textvorlage der Geschichte.

Zielgruppe:
Elementarbereich: Altersstufe 3-6, Grundschule: Klassenstufe: 1-2
Sonderschule, Außerschulische Jugendbildung: Altersstufe 6-8

72500457 Das Weihnachtsfest ist gerettet

Der Weihnachtsmann ist mit dem Geschenkeverteilen überfordert, allein kann er sein Pensum dieses Jahr auf keinen Fall schaffen. Was wäre, wenn ein Weihnachtsosterhase mithilft? Mit einigen Anfangsschwierigkeiten wird aus Weihnachtsmann und Osterhase ein tolles Team.

Zielgruppe:
Elementarbereich: Altersstufe 3-6
Grundschule: Klassenstufe: 1-2
Außerschulische Jugendbildung: Altersstufe 6-8

72500343 Das Wichtigste an Weihnachten

Gänsebraten ist wichtig zu Weihnachten, findet der Fuchs. Die Gans ist aus verständlichen Gründen anderer Meinung. Dachs und Ochse können sich wiederum nicht einigen, ob jetzt Pennen oder Saufen am 24. Dezember besser ist. Während die übrigen Tiere in witzigen Dialogen darüber streiten, ob Essen, Trinken oder teure Geschenke zu Weihnachten mehr zählen, erinnert der Esel sie daran, dass es nicht um Trubel und Feierlichkeiten geht, sondern um die Geburt von Jesus.

Zielgruppe:
Elementarbereich: Altersstufe 4-6, Grundschule: Klassenstufe: 1-2
Sonderschule, Außerschulische Jugendbildung: Altersstufe 6-10

72500132 Der kleine Weihnachtsmann

Der kleine Weihnachtsmann ist sauer. Es ist immer dasselbe: Jedes Jahr hat er als Erster all die schönen Geschenke für die Kinder eingepackt, doch der Oberweihnachtsmann im Dorf der Weihnachtsmänner verbietet ihm die Weihnachtsreise, weil er zu klein ist. Da entdeckt der kleine Weihnachtsmann, dass auch die Tiere gerne Geschenke bekommen würden und er hat einen Plan. Zusatzmaterial: Textvorlage.

Zielgruppe:
Elementarbereich: Altersstufe 3-6
Grundschule: Klassenstufe 1-2

72501060 Die drei Weisen suchen das Jesus-Kind

Neben der klassischen Weihnachtsgeschichte ist die Geschichte von Caspar, Melchior und Balthasar, die dem Stern von Bethlehem folgten, die zweite zentrale Weihnachtserzählung aus der Bibel. Diese Geschichte wird erzählt. Zusatzmaterial: Textvorlage der Geschichte.

Zielgruppe:
Elementarbereich: Altersstufe 3-6

7250099 Die heilige Nacht

Bildkartenset nach der Geschichte "Die heilige Nacht" von Selma Lagerlöf: Es ist eine kalte Winternacht. Ein Mann macht sich auf den Weg, Feuerholz zu sammeln, denn seine Frau hat heute ein Kind geboren. Aber der junge Vater trifft nur auf einen mürrischen Hirten, der sein Holz nicht teilen will. Als der Hirte sieht, wie der Vater allen Gefahren trotzend, beharrlich sein Ziel verfolgt, wird dem Hirten das Herz auf einmal weit und hell, und er erkennt, welche besondere Kraft diesen Vater bewegt. Zusatzmaterial: Textvorlage zur Geschichte; Downloadcode für Liedtexte und Notensatz.

Zielgruppe:
Elementarbereich: Altersstufe 3-6, Grundschule: Klassenstufe: 1-4

72501021 Die schönsten Winter- und Weihnachtslieder im Kamishibai

Adventliche Stimmung für den Morgenkreis. Zu den zwölf bekanntesten traditionellen Advents- und Weihnachtsliedern gibt es zauberhafte Illustrationen. Mit 12 Bildkarten werden die Advents- und Weihnachtslieder illustriert, eine Bildkarte enthält den Titel. Im Begleitheft findet sich zu allen Liedern der Notensatz mit Gitarrengriffen und alle Liedstrophen.

Zielgruppe:
Elementarbereich: Altersstufe 3-6
Grundschule: Klassenstufe 1-2

72500131 Die vier Lichter des Hirten Simon

Simon, der kleine Hirtenjunge, soll das Lamm hüten. Doch er schläft ein und träumt. Als er aufwacht, sieht er, dass das Lamm verschwunden ist. Da reicht ihm der alte Hirte eine Laterne mit vier Kerzen und schickt ihn auf die Suche. In der dunklen Nacht trifft Simon einen Dieb, einen Wolf und einen Bettler. Jedem schenkt er eines seiner Lichter und wird dabei von Mal zu Mal glücklicher. Bald steht er vor einem Stall, in dem er sein Lämmchen und das frisch geborene Jesuskind findet.

Zielgruppe: Elementarbereich: Altersstufe: 6-8 Jahre

7250335 Die Weihnachtsgeschichte

Die Weihnachtsgeschichte nach Lukas und Matthäus ist wohl die bekannteste Erzählung der christlichen Literatur. Anselm Grün erzählt u. a. von der Verkündigung des Engels, der Geburt Jesu in Bethlehem und von der Flucht nach Ägypten.

Zielgruppe:
Elementarbereich: Altersstufe 6-8
Grundschule: Klassenstufe 1-2

Sonderschule

72500460 Die Weihnachtswichtel-Wunschmaschine

Der Wichteljunge Turin und sein Freund, das Eichhörnchen Pirmin, stehen vor einem großen Problem: Die Wunschmaschine der Weihnachtswichtel ist kaputt. Wird es ihnen gelingen, sie zu reparieren, oder müssen dieses Jahr alle Kinder auf ihre Geschenke verzichten? Eine Wichtel-Geschichte, die das Warten auf das Christkind oder den Weihnachtsmann verkürzt.

Zielgruppe:
Elementarbereich: Altersstufe 3-6

7250089 Die Weisen aus dem Morgenland

Erzählt wird die biblische Geschichte von den Heiligen Drei Königen: Drei Sterndeuter aus dem Morgenland folgen einem rätselhaften Stern bis nach Betlehem, wo sie Jesus in der Krippe finden. Doch das Leben des Kindes ist in Gefahr, denn Herodes will es töten. Die drei Weisen haben einen Plan … Zusatzmaterial: Textvorlage der Geschichte.

Zielgruppe:
Elementarbereich: Altersstufe 4-6, Grundschule: Klassenstufe 1-2

72500602 Ein Fest für alle

Eine Wintergeschichte über interreligiösen Dialog zur Weihnachtszeit. Sami und Lia müssen heute ohne ihre Spielgefährten in der Nachtigallstraße auskommen - die feiern nämlich Weihnachten. Samis und Lias Familien begehen andere Feste, deshalb sind die beiden heute wie immer zum Spielen draußen. Als ihr Fußball ausgerechnet in den Garten des griesgrämigen Herrn Holzspan fliegt, scheint der Weihnachtsfrieden zunächst weiter entfernt als je zuvor. Eine winterliche Geschichte voller Wortspielereien über Frei-, Brei- und viele andere -nachten

Zielgruppe:
Elementarbereich: Altersstufe 5-6
Grundschule: Klassenstufe 1-2
Außerschulische Jugendbildung: Altersstufe 6-8

72501002 Ein ganz besonderes Weihnachtsgeschenk

Am Weihnachtsmorgen sucht das kleine Wildschwein im tiefen Schnee etwas zu fressen - und findet tatsächlich einen leuchtend gelben Maiskolben. Als das Wildschwein seinen Schatz nach Hause bringen will, begegnet es der Maus. Und nicht nur die hat an diesem kalten Wintertag Hunger. So wandert der Maiskolben von Tier zu Tier.

Zielgruppe:
Elementarbereich: Altersstufe 4-6
Grundschule: Klassenstufe 1-2
Sonderschule

72500030 Es stand ein Stern in Bethlehem

Das Medium zeigt die Weihnachtsgeschichte nach Lukas. Die Geschichte beginnt mit den Hirten auf dem Feld. In Reimen die Geschichte erzählt. Die traditionelle Herbergssuche fehlt in der Nacherzählung. Dafür wird die Flucht der Heiligen Familie vor König Herodes geschildert.

Zielgruppe: Elementarbereich: Altersstufe 6-8

72500059 Flunkerfuchs und das Weihnachtswunder

Eine seltsame Truppe wandert Richtung Bethlehem und folgt dem leuchtenden Stern: das pieksige Stachelschwein, der kleine Angsthase und der listige Flunkerfuchs. Ob es wohl stimmt, was das Kamel gesagt hat? Es soll ein Wunder passieren? Unterwegs lauern viele Gefahren. Aber die Tiere merken schnell, wie wichtig es ist, zusammenzuhalten.

Zielgruppe: Elementarbereich: Altersstufe 3-6

7250173 Franziskus und die erste Weihnachtskrippe

Es war an Weihnachten 1223, als der heilige Franz von Assisi zu seinen Freunden sagte: "Wir wollen Weihnachten im Wald feiern. Wir stellen eine Futterkrippe mit Stroh auf und entzünden ein Feuer, das die Nacht hell und warm macht. Ochs und Esel und alle Menschen aus der Gegend sollen dabei sein …" In dieser Nacht, als die erste Weihnachtskrippe erfunden war, summten die Menschen dem lieben Gott ein Wiegenlied. Zusatzmaterial: Textvorlage der Geschichte.

Zielgruppe:
Elementarbereich: Altersstufe 3-6, Grundschule: Klassenstufe 1-2

7250087 Ihr Kinderlein kommet

Eingekleidet in eine Rahmengeschichte, lernen die Kinder das Weihnachtslied "Ihr Kinderlein kommet" kennen. Denn zusammen mit den anderen Kindergartenkindern soll er beim Krippenspiel auftreten! Alle basteln und werkeln schon, und der Kinderchor übt immer wieder "Ihr Kinderlein kommet". Moritz singt gerne und kann es schon auswendig. Zusatzmaterial: Textvorlage der Geschichte; Notensatz.

Zielgruppe:
Elementarbereich: Altersstufe 5-6
Grundschule: Klassenstufe 1-2

72501020 In der Weihnachtsbäckerei

Gemeinsam singen, Plätzchen backen und die Vorfreude genießen: Manche Dinge sind einfach untrennbar mit Weihnachten verbunden - so wie das Lied "In der Weihnachtsbäckerei" von Rolf Zuckowski, das die Geschichte eines kunterbunten Tags im Advent erzählt. Mit 9 Bildkarten wird die Geschichte illustriert, eine Bildkarte enthält den Text zur Geschichte. Zusätzlich ist eine Titelkarte enthalten.

Zielgruppe:
Elementarbereich: Altersstufe 3-6
Grundschule: Klassenstufe 1-2

72501030 Jesus kommt auf die Welt

Die Weihnachtsgeschichte aus der Bibel, vereinfacht erzählt: In kurzen Episoden wird das Wichtigste aus der Weihnachtsbotschaft zusammengefasst: die Ankündigung der Geburt Jesu an Maria durch den Engel, die Reise nach Betlehem und die Herbergssuche, die Geburt Jesu in der Weihnachtsnacht und das Zeugnis der Hirten, das bis heute jedes Weihnachten als Friedensbotschaft die Welt berührt. Zusatzmaterial: Textvorlage der Geschichte.

Zielgruppe: Elementarbereich: Altersstufe 4-6

7250003 Jesus wird geboren

Die illustrierten Bildkarten erzählen die biblische Geschichte "Jesus wird geboren". Zusatzmaterial: Textvorlage der Geschichte.

Zielgruppe:
Elementarbereich: Altersstufe 4-6
Grundschule: Klassenstufe 1-2

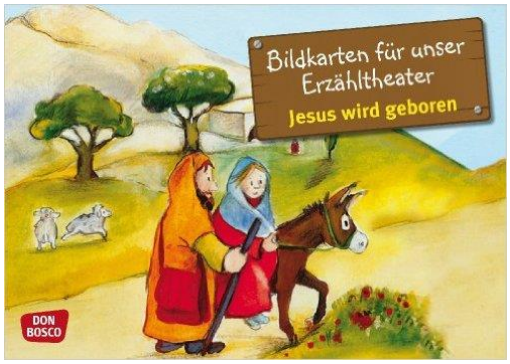

7250088 Josef, der Zimmermann aus Nazaret

Diese Bildfolge für die Weihnachtszeit erzählt die Geschichte des Handwerkers Josef von Nazaret. Josef erscheint darin als verantwortungsvoller Familienvater, der offen für Gottes Botschaft ist, der Jesus als Adoptivkind annimmt und das Wagnis der Reise nach Betlehem und der Flucht nach Ägypten auf sich nimmt. Zusatzmaterial: Textvorlage der Geschichte.

Zielgruppe: Elementarbereich: Altersstufe 5-6

72500431 Klara und die Mäuse entdecken die Weihnachtszeit

Was die Mäusefamilie in der aufregenden Zeit bis Weihnachten alles entdeckt, können die Kinder in sieben Bildern erfahren. Die kurzen Geschichten machen neugierig und verknüpfen ganzheitliches Lernen und gezielte Sprachförderung. Mit Begleitheft als Download mit Beispielfragen zur Sprachförderung und Mitmach-Ideen zu jedem Bild.

Zielgruppe:
Elementarbereich: Altersstufe: 3-6
Grundschule: Klassenstufe: 1-2

72500222 Lieselotte im Schnee

Lieselotte hat viel zu tun: Sie muss für Weihnachten zusammen mit dem Briefträger viele Pakete austragen. Endlich hat sie nur noch die Päckchen für ihre Freunde in der Tasche und macht sich müde und erschöpft auf den Heimweg. Inzwischen schneit und schneit es, Lieselotte verirrt sich, sucht den Weg nach Hause und weiß nicht, wo sie ist. Schneesturm, Weihnachtspäcken und eine schöne Bescherung: Lieselotte erlebt eine abenteuerliche Weihnachtsgeschichte!

Zielgruppe:
Elementarbereich: Altersstufe 4-6
Sonderschule

7250310 Nischa packt Geschenke

24 x Advent. Den Dezember findet Nischa einfach wunderbar. Jeden Tag erlebt sie auf eine andere Weise, wie schön die Bräuche und Feste im Advent sind. Sie beteiligt sich auch selbst eifrig an den Vorbereitungen auf das Weihnachtsfest und überlegt ganz genau, wie sie anderen eine Freude machen kann. "Nischa packt Geschenke" erzählt vom Schenken und Beschenkt werden durch gemeinsam verbrachte Zeit, durch Miteinanderspielen, Basteln und Erleben in der Vorweihnachtszeit.

Zielgruppe: Elementarbereich: Altersstufe 3-6

72500127 Postbote Willi, Pirat und der geheimnisvolle Weihnachtsbrief

Postbote Willi und sein Hund Pirat sind Briefträger mit Leib und Seele. Wenn sie die Leute im Dorf mit Weihnachtskarten und -briefen froh machen können, dann geht es den beiden besonders gut. Doch eines Tages fällt die ganze Post in den Fluss. Wie Willi und Pirat aus diesem Schlamassel wieder herauskommen und ein trauriges Mädchen doch noch glücklich eine Weihnachtskarte in den Händen halten kann, davon erzählt dieser Adventskalender - in 15 Kamishibai-Bildern für die Tage, in denen die Kinder in der Kita sind und 9, teilweise als Brief oder Postkarte gestaltete Ideen zum Basteln, Malen, Singen und Vorlesen für die Wochenenden daheim.

Zielgruppe: Elementarbereich: Altersstufe: 3-8 Jahre

7250098 Stille Nacht, heilige Nacht

Es war eine Zeit voller Hunger, Kälte und Krieg, als ein Hilfspfarrer und ein Lehrer nach einem Lied suchten, das den Menschen Wärme und Hoffnung schenken sollte. Als sie "Stille Nacht, heilige Nacht" schließlich zum ersten Mal in einer kleinen Dorfkirche nahe Salzburg spielten, ergriff der Geist dieses Liedes sogleich alle Anwesenden. Zusatzmaterial: Textvorlage Geschichte; Notensatz mit Akkorden; Downloadcode Liedübersetzungen.

Zielgruppe:
Elementarbereich: Altersstufe 3-6, Grundschule: Klassenstufe 1-2

72500348 Tomte Tummetott

In kalten Winternächten, wenn der Schnee weiß leuchtet und die Sterne funkeln, schleicht der Wichtel Tomte über den Bauernhof. Er wacht über die schlafenden Menschen und Tiere und flüstert ihnen tröstliche Worte über den kommenden Frühling ins Ohr. Mit Textvorlage.

Zielgruppe:
Elementarbereich: Altersstufe 4-6, Grundschule: Klassenstufe: 1-2
Sonderschule, Außerschulische Jugendbildung: Altersstufe 6-8

72501111 Warum Weihnachtswunder manchmal ganz klein sind

Holzfäller Mario ist ganz erstaunt, als ihm zwei große Augen aus dem Tannenbaum entgegenblinzeln, der am Weihnachtsmarkt aufgestellt werden soll: Da ist ein kleines Käuzchen mit in die Stadt gefahren! Zum Glück weiß seine Tochter Emilia genau, was zu tun ist. Nach einem kurzen Aufenthalt in ihrem Zuhause bringen Vater und Tochter den Vogel wieder zurück in seine vertraute Umgebung. Die Textvorlage zur Geschichte ist enthalten.

Zielgruppe: Elementarbereich: Altersstufe 4-6

72500340 Weihnachten im Stall

Ein kleines Kind sitzt auf dem Schoß seiner Mutter vor dem wärmenden Feuer. Neugierig will es mehr über Weihnachten erfahren. Darauf erzählt ihm die Mutter in einfachen Sätzen von Jesus Geburt im Stall von Bethlehem. Mit Textvorlage.

Zielgruppe:
Elementarbereich: Altersstufe 3-6
Grundschule: Klassenstufe 1-2
Außerschulische Jugendbildung: Altersstufe 6-8

7250039 Weihnachten mit Omalücke

Eine Bilderbuchgeschichte für das Erzähltheater. Dieses Jahr kann sich Emily nicht richtig auf Weihnachten freuen, denn Oma fehlt ihr. Überall in ihrem Leben hat Oma eine Lücke hinterlassen. Es duftet nicht nach Omas Plätzchen, niemand summt mehr Omas Weihnachtslieder vor sich hin. Doch dann hat Emily eine tröstende Idee, wie man Oma im Himmel ein besonderes Geschenk zu Weihnachten machen kann. Eine Geschichte zu den Themen "Tod" und "Trauer".

Zielgruppe: Elementarbereich: Altersstufe 5-6, Grundschule 1-4

72500615 Wichtel Emil und der Weihnachtswirbel

Emil ist ein kleiner Wichtel. Die Adventszeit soll er bei Familie Klein verbringen. Also packt er seine Siebensachen und macht sich auf den Weg. Unterwegs hinterlässt er allerlei Spuren im Wald, auch im Haus der Kleins finden sich Hinweise auf Wichtelstreiche ...

Zielgruppe:
Elementarbereich: Altersstufe 3-6, Grundschule 1-2

72500604 Winter im Wichtelwald

Eine Wichtelgeschichte in Reimen über den Waldwichtel und die Tiere im Wald. Im Winter, wenn es geschneit hat, kann es für die Bewohner des Waldes schwierig sein, die kalten Tage zu überstehen. Ein Glück, dass der Waldwichtel täglich seine Runde dreht und die Tiere dabei unterstützt, Futter zu finden oder wieder auf die Beine zu kommen!

Zielgruppe: Elementarbereich: Altersstufe 2-4

01500399 **Die Weihnachtsgeschichte** (Schattentheater)

Maria und Josef sind auf Anordnung von Kaiser Augustus nach Bethlehem gereist. Doch als sie ankommen, ist kein Zimmer frei! Erst in der dritten Herberge überlässt ihnen der Wirt zumindest den Stall, in dem Maria wenig später Jesus zur Welt bringt. Enthalten sind alle Figuren und Kulissen zum Ausschneiden, eine Bastelanleitung für die Schattenspielfiguren sowie eine kindgerechte Erzählfassung der Weihnachtsgeschichte mit Regieanweisungen. Außerdem: Tipps für die Aufführung, zur Beleuchtung, zur Weiterführung des Themas in der Gruppe und pädagogische Anmerkungen.

Zielgruppe: Elementarbereich: Altersstufe 3-6 Jahre

0154323 **Die Weihnachtsgeschichte** (Schattentheater)

Nachdem in der Herberge kein Platz für sie war, suchen Maria und Josef Schutz in einem Stall bei Betlehem. Zwischen Ochs und Esel wird Jesus geboren. Enthalten sind alle Figuren und Kulissen zum Ausschneiden, eine Bastelanleitung für die Schattenspielfiguren sowie eine kindgerechte Erzählfassung der Weihnachtsgeschichte mit Regieanweisungen. Außerdem: Tipps für die Aufführung, zur Beleuchtung, zur Weiterführung des Themas in der Gruppe und pädagogische Anmerkungen.

Zielgruppe: Elementarbereich: Altersstufe 1-4 Jahre

01500454 **Ein Esel geht nach Bethlehem** (Schattentheater)

Als der kleine Esel von Bethlehem erzählt und dass er dorthin unterwegs sei, lachen ihn die anderen Tiere aus. Doch er macht sich trotzdem auf den Weg. Und tatsächlich findet er am Ende Jesus in einer Krippe im Stall.

Zielgruppe:
Elementarbereich: Altersstufe 4-6
Grundschule: Klassenstufe: 1-4
Sonderschule

01500363 **Der kleine Fuchs folgt einem Stern** (Schattentheater)

Als der kleine Fuchs den Stern von Bethlehem am Himmel sieht, ist er sich sicher: Dieser leuchtende Schweif ist ein Fuchsschwanz. Über Stock und Stein folgt er dem Stern, trifft dabei viele Tiere und findet endlich des Rätsels Lösung am Abend von Jesus‘ Geburt in einem kleinen Stall.

Zielgruppe: Elementarbereich: Altersstufe 1-4 Jahre

75500235 **Achtsam durch die Weihnachtszeit**

Mit kurzen Übungen zur Achtsamkeit die innere Balance von Kindern stärken: Einfach mal der Stille lauschen, die Anspannung wegatmen und dabei zur Ruhe kommen. Dieses Achtsamkeitstraining für Kinder sorgt für mehr Gelassenheit im vorweihnachtlichen Trubel. Die Pädagogin Tanja Draxler hat Achtsamkeitsübungen für die Adventszeit angepasst. Ihre kurzen Entspannungseinheiten tun Kindern nicht nur gut - sie fördern zudem ganz spielerisch die Konzentrationsfähigkeit. Mit methodischen Hinweisen und Downloadcode für Zusatzmaterial.

Zielgruppe:
Elementarbereich: Altersstufe 4-6, Außerschulische Jugendbildung: Altersstufe 6-8, Grundschule: Klassenstufe: 1-2

75500274 Ein Wichtel zieht in die Kita ein

Ein Set zum dänischen Wichteltür-Brauch. Die 30 illustrierten Bildkarten (DIN A5) enthalten eine Auswahl an Wichtel-Streichen und Aufgaben rund um die Wichteltür, sowie methodische Hinweise zum Einsatz. Des Weiteren können Wichtelbriefe (PDF-Format) ausgedruckt werden.

Zielgruppe:
Elementarbereich: Altersstufe 3-6, Außerschulische Jugendbildung: Altersstufe 6

72500705 Wichtel Emil und die Waldtiere

Der Weihnachtswichtel Emil erlebt im Dezember täglich neue Begegnungen mit Tieren im Wald und besteht mit ihnen kleine Abenteuer. Am 24. Dezember feiert er gemeinsam mit seinen tierischen Freunden das Weihnachtsfest. Die 24 Geschichten sind auf farbig gestalteten Bildkarten dargestellt und werden jeweils von einem Motiv zum Aufhängen ergänzt.

Zielgruppe: Elementarbereich: Altersstufe 3-6

72500710 Kinderyoga-Bildkarten zur Winter- und Weihnachtszeit

Plätzchen backen, Schlittschuhlaufen und der Nikolaus werden in diesem Konzept mit klassischen Yoga-Übungen verbunden. Die Übungsleiterinnen nutzen vertraute winterliche Bilder, um Kinder-Yoga in KITA und Grundschule einzuführen. Die langsamen Bewegungsabläufe fördern Beweglichkeit, Körperwahrnehmung und Konzentration. Durch Verse und Abbildungen werden die Übungen spielerisch vermittelt und regen Kinder zum Mitmachen an.

Zielgruppe:
Elementarbereich: Altersstufe 4-6
Grundschule: Klassenstufe: 1-4
Außerschulische Jugendbildung: Altersstufe 6-10

72501119 Lieblings-Weihnachtslieder: Mit Fantasiereisen und Bewegungsspielen

Das Klappkarten-Set verbindet zwölf Fantasiereisen für die Winter- und Weihnachtszeit mit bekannten Weihnachtsliedern. Die Kinder lernen etwas über die Herkunft der Lieder, singen, bewegen sich dazu und nutzen die Texte für Fantasiereisen. So werden Musik, Bewegung und Entspannung miteinander verbunden und die Weihnachtszeit thematisch gestaltet.

Zielgruppe: Elementarbereich: Altersstufe 4-6, Grundschule: Klassenstufe: 1-2

4659291 Von Advent bis Weihnachten (DVD 22 min)

4 Kurzfilme und 5 Bilderbuchkinos zum Thema Advent und Weihnachten. Kerzen gegen die winterliche Dunkelheit, Ruhe und Zeit für allgemein gültige Geschichten um Glaube, Hoffnung und den Beginn des Kirchenjahrs.

Zielgruppe: Elementarbereich: Altersstufe 5-6, Grundschule 1-4

46500621 Sternschnuppen, Lebkuchen und Könige (DVD 15 min)

STERNSCHNUPPEN: Ein Maulwurfskind entdeckt auf dem Heimweg einen Schneeball und stellt sich vor, dass das ein Freund sein könne. Der Busfahrer aber will keinen schmelzenden Schnee im Wagen. Dem kleinen Maulwurf kommt beim Anblick einer Sternschnuppe eine Idee.
LEBKUCHEN: Der zugewandte Waldschrat Arne backt Lebkuchen für Kinder. Der Fuchs mopst sich einen und schenkt ihm dafür Wärme. Hier geht es darum, andere wahr- und anzunehmen.
KÖNIGE: Ein einsamer Mann schlendert durch die weihnachtlich glitzernde Stadt. In einer Kneipe trifft er auf zwei andere, die ihn mitnehmen zu einer wenig privilegierten Familie mit einem Neugeborenen. Die Geschichte der drei Könige kommt hier in modernem Gewand daher.

Zielgruppe:
Grundschule 1-4, Sonderschule

46504892 Das letzte Schaf (DVD 24 min)

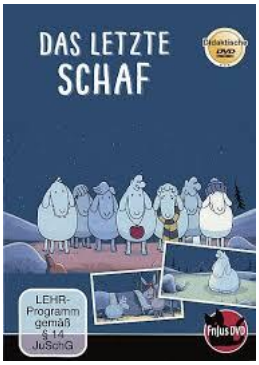

In einer Nacht taucht ein unbekanntes Flugobjekt am Himmel auf. Die Schafe erreicht eine Botschaft über ein Menschenbaby, welches geboren wurde und irgendwann einmal die ganze Welt retten soll. Schleunigst machen sich die Schafe auf die Suche nach dem Kind. Auf dem Weg zu dem neugeborenen Menschenkind hat das letzte Schaf genug von seiner Herde und beschließt, allein den Rückweg anzutreten. Doch schnell merkt es, wie einsam es ohne die anderen Schafe ist. Nach einer langen Reise durch die Nacht nähert sich die Schafherde endlich ihrem Ziel. Allen voran das letzte Schaf, das endlich seine skeptische Haltung gegenüber dem neugeborenen Menschenbaby aufgegeben hat. Der Stern führt sie schließlich zum Ziel. Doch vor dem Stall erwartet sie eine Überraschung.

Zielgruppe:
Außerschulische Jugendbildung: Altersstufe 6-8, Grundschule: Klassenstufe 1-2

55510581 Weihnachten bei den Musifanten (Onlinemedium auf SESAM 26 min)

Die beiden "Musifanten" Charlie und Opa Günter machen sich im tief verschneiten Wald auf die Suche nach dem perfekten "musifantastischen" Weihnachtsbaum. Während sie gut gelaunt und singend unterwegs sind, lernen sie immer neue Waldbewohnerinnen und Waldbewohner kennen, die sich alle auf ihre Art auf das Fest vorbereiten - und dabei mit Problemen zu kämpfen haben. Die Mäuse-Oma findet ihre Mäuse-Enkel nicht, Wildschwein Haralds Weihnachtsessen droht zu misslingen und Schnecke Lukretia ist kurz vor ihrem Ziel festgefroren. Charlie und Opa Günter helfen allen Tieren aus der Patsche und finden schließlich in Herrn Krause, dem Bären, auch noch eine angenehme Gesellschaft für den eigenen Heiligen Abend. Und schließlich entdecken Charlie und Opa Günter dann ihren "musifantastischen" Weihnachtsbaum. Aber der ist eigentlich gar nicht mehr so wichtig, denn die beiden "Musifanten" haben erkannt, dass es beim Weihnachtsfest um mehr geht: um Mitgefühl und Hilfsbereitschaft, um Zusammenhalt und die Freude am Miteinander.

Zielgruppe: Elementarbereich: Altersstufe 4-6, Grundschule 1-2
Außerschulische Jugendbildung: Altersstufe 6-8

46504907 Weihnachten im Zaubereulenwald (DVD 95 min)

Die Weihnachtsferien rücken näher und die zehnjährige Eia freut sich schon sehr darauf, die Festtage mit ihren viel beschäftigten Eltern zu verbringen. Aber - beide haben berufliche Verpflichtungen und das familiäre Weihnachtsfest fällt ins Wasser. Eia wird auf den Bauernhof eines alten Mannes geschickt, den sie gar nicht kennt. Nach anfänglicher Unsicherheit fühlt sie sich schnell wohl auf dem "Zaubereulenhof" mit den vielen Tieren und der netten Nachbarsfamilie. Als der geldgierige Unternehmer Ravio plant, den Wald hinter dem Hof abzuholzen, sucht Eia gemeinsam mit allen anderen nach einem Weg, um die Tiere und den Wald zu retten. Dabei stößt sie auf ein Familiengeheimnis. Der alte Mann, bei dem sie Weihnachten verbringt, ist ihr Großvater!

Zielgruppe: Außerschulische Jugendbildung: Altersstufe 6-12

4654237 Ritter Rost - ein vorbildliches Weihnachtsfest (DVD 29 min)

„Ein königlicher Weihnachtsgruß zur gefälligen Kenntnisnahme!", verkündete Hofschreiber Ratzefummel. "Unser in seiner unvergleichlichen Weisheit so schlau erklugter König Bleifuß der Verbogene lässt wissen, dass er den allgemeinen Verfall der Weihnachtssitten herzlich beklagt. Um dem entgegenzuwirken, fordert er seine Ritter auf, mit gutem Beispiel voranzugehen und auf ihren Burgen vorbildliche Weihnachten zu veranstalten." Aber was ist "vorbildlich"? Während Ritter Rost, Burgfräulein Bö und Koks, der Drachen, noch darüber rätseln, kündigt sich zu allem Überfluss auch noch die dominante Tante, Gitta Rost, an. Denn sie meint, den drei Burgbewohnern auf die Sprünge helfen zu müssen. Ob jetzt noch die Chance auf ein gemütliches Weihnachtsfest besteht.

Zielgruppe:
Elementarbereich: Altersstufe 5-6, Grundschule 1-4
Außerschulische Jugendbildung: Altersstufe 6-10

46505573 Ein Weihnachtsfest für Teddy (DVD 75 min)

Teddy, ein Kuschelbär, lebt in einer Losbude und träumt davon, die Welt zu sehen. Um diesem Traum näherzukommen, manipuliert er das Glücksrad, damit ihn ein wohlhabender Mann gewinnt. Doch statt auf Reisen zu gehen, landet er in einem dunklen Schuppen. Dort beginnt Teddy zu erkennen, was ihm wirklich wichtig ist. Er fasst den Entschluss, Mariann, das achtjährige Mädchen, das ihn zuvor haben wollte, wiederzufinden, um mit ihr Weihnachten zu feiern. Der Film erzählt von einem Kuscheltier, das auf der Suche nach Erfüllung Werte wie Freundschaft, Familie und wahres Glück entdeckt und dabei zum Nachdenken über eigene Wünsche anregt.

Zielgruppe:
Elementarbereich: Altersstufe 5-6, Grundschule 1-4
Außerschulische Jugendbildung: Altersstufe 6-10

46505757 Niko - Reise zu den Polarlichtern (DVD 86 min)

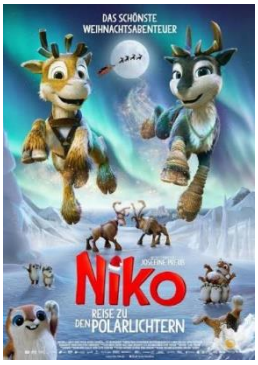

Ein kleiner Rentier-Junge träumt davon, wie sein Vater den Schlitten des Weihnachtsmannes zu ziehen. Als eine Konkurrentin um den einen Nachrückplatz auftaucht, muss er sich einem Wettbewerb stellen. Doch dann verschwindet einen Tag vor Weihnachten der Schlitten mitsamt allen Geschenken. Auf der Suche nach den Dieben muss sich das Rentier seinen eigenen Zweifeln stellen und sich außerdem von seinem Vater emanzipieren.

Zielgruppe: Außerschulische Jugendbildung: Altersstufe 8-12

46507198 Weihnachten in der Schustergasse (DVD 95 min)

Im Jahr 1945, kurz vor Weihnachten, flieht die zehnjährige, elternlose Stine aus einem Internat und gelangt in ein abgelegenes, verschneites Dörfchen. Auf ihrer Suche nach einem Unterschlupf landet sie bei dem mürrischen Schuster Andersen, der über seinen heimlichen Gast zunächst alles andere als erfreut ist. Mit ihrer aufgeschlossenen, frechen Art bringt Stine Hoffnung und neuen Zusammenhalt in das kleine Dorf und auch Andersen beginnt das Mädchen ins Herz zu schließen. Doch Stine wird gesucht und soll unverzüglich ins Internat zurückgebracht werden.

Zielgruppe: Außerschulische Jugendbildung: Altersstufe 8-14

55508380 Arthur Weihnachtsmann (Onlinemedium auf SESAM 94 min)

Es gibt Ärger in der Familie Weihnachtsmann: Santa merkt nicht, wie sein ältester Sohn Steve beginnt, das Familienunternehmen an sich zu reißen und es ganz dem Kapitalismus anzugleichen. Auch Großvater Weihnachtsmann hat keine Hoffnung mehr. Doch der jüngste Sohn Arthur gibt nicht auf, er glaubt nach wie vor an die Tradition und versucht seinen Bruder aufzuhalten.

Zielgruppe: Außerschulische Jugendbildung: Altersstufe 10-18

4674557 **Brunis Weihnacht** (Bilderbuchkino)

Die Tiere im Stall reden nur noch von Weihnachten – und davon, wie ihre Ur-Ur-Ur-Großeltern einem besonderen Kind in einem Stall vor vielen, vielen Jahren geholfen haben. Nur das kleine Schwein Bruni hat nichts zu erzählen, denn es hatte keine Verwandten im Stall von Bethlehem. »Sieh es ein«, sagen die anderen Tiere, »das ist nichts für Schweine!« So beginnt Brunis Flucht ganz allein hinaus in die frostige Winternacht, an deren Ende Schwein, Ochs‘, Esel und Menschen das Wunder der Weihnacht etwas besser verstehen.

Zielgruppe: Elementarbereich: Altersstufe 5-6, Grundschule 1-4

0154630 **Meine schönsten Weihnachtslieder** (TipToi Buch)

Kommet, ihr Hirten, Oh du fröhliche, Stille Nacht - Weihnachtslieder gehören zu einer stimmungsvollen Adventszeit dazu. Dieser illustrierte Band lädt mit über 18 Weihnachtsliedern zum Zuhören und Mitsingen ein. Außerdem erfahren die Kinder Interessantes rund um das Weihnachtsfest, etwa wie in anderen Ländern Weihnachten gefeiert wird oder wie der Adventskranz entstanden ist.

Zielgruppe: 6-8 Jahren

Winter

7250045 Benno Bär

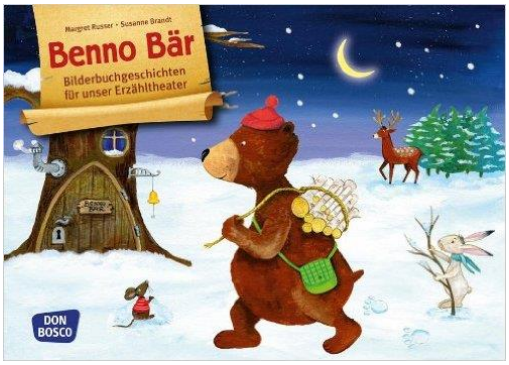

Die illustrierten Bildkarten erzählen die Geschichte von "Benno Bär". Benno Bär freut sich auf sein warmes Zuhause. Nach einer langen Wanderung steht er vor seiner Haustür und wühlt in seiner Tasche, um den Haustürschlüssel zu finden - doch leider vergebens. Nun steht er da, draußen im tiefsten Schnee und weiß sich keinen Rat. Doch wenn man Freunde hat, findet sich gemeinsam auch eine Lösung. Eine Geschichte zum Thema "Freundschaft" und "Hilfsbereitschaft".

Zielgruppe:
Elementarbereich: Altersstufe 3-6
Grundschule: Klassenstufe 1-2

7250159 Das Häschen und die Rübe

Mitten im Winter macht sich das Häschen auf die Suche nach etwas Essbarem. Da findet es gleich zwei Mohrrüben! Voller Freude isst es eine der beiden Rüben auf, die andere verschenkt es an das Eselchen. Doch Eselchen hat selbst etwas zu fressen und so verschenkt Eselchen die Rübe weiter. Als schließlich die Rübe wieder bei Häschen vor der Türe liegt, kocht es daraus eine Suppe und die Freunde lassen es sich gemeinsam schmecken. Ein Kettenmärchen aus Russland.
Zusatzmaterial: Textvorlage der Geschichte.

Zielgruppe:
Elementarbereich: Altersstufe 3-6
Grundschule: Klassenstufe 1-2

72501086 Den Winter erleben mit Emma und Paul

Draußen fallen dicke Schneeflocken vom Himmel. Als die Kinder durchs Fenster beobachten, wie alles unter einer weißen Schneedecke versinkt, wollen sie sofort ins Freie. Warm eingepackt erleben Emma, Paul und das Schäfchen einen tollen Wintertag, voller Spiel und Spaß. Zum Abschluss gibt es in der Kita heißen Tee und leckere Kekse, richtig gemütlich, wenn es draußen so kalt ist! Mit 11 Bildkarten wird die Geschichte erzählt. Auf einer weiteren Bildkarte befindet sich die Textvorlage zu den einzelnen Bildern.

Zielgruppe:
Elementarbereich: Altersstufe 3-5

7250490 Die Fünf im Handschuh

An einem kalten Wintertag verliert ein Bauer einen seiner Handschuhe. Es dauert nicht lange, da findet ihn das Spitzschnäuzchen-Knuspermäuschen und guckt in einen der Finger hinein. "Wohnt jemand im Haus? Ist niemand zu Hause?", fragt es und macht es sich gemütlich in seinem neuen "Haus". Und noch weitere Tiere kommen herbei. Alle werden freundlich hereingebeten, sodass am Ende alle fünf vergnügt zusammenleben. Ein Wintermärchen aus Russland für Märchenrunden. Zusatzmaterial: Textvorlage der Geschichte.

Zielgruppe:
Elementarbereich: Altersstufe 3-6, Sonderschule

72501029 Die Fünf im Handschuh (Kamishibai U3)

Ein russisches Wintermärchen für Kleinkinder erzählt. Fünf Finger hat der Handschuh - und jeder davon bietet einem anderen Tier Unterschlupf. Zuerst krabbelt ein Mäuschen hinein und freut sich über das neue warme Zuhause. Dann hüpft ein Frosch vorbei und schlüpft zum Mäuschen. Auch der Hase, der Fuchs und der Wolf haben noch Platz und die Fünf machen es sich gemeinsam gemütlich. Wie gut, dass der Bauer den Handschuh an einem kalten Wintertag verloren hat! Zusatzmaterial: Textvorlage der Geschichte; Tipps fürs Erzählen mit kleinen Kindern und Mitmach-Ideen.

Zielgruppe: Elementarbereich: Altersstufe: 1-3 Jahre

72500350 Die kleine Hexe - Winterzauber mit Abraxas

Eingemummt in sieben Röcke zieht es die kleine Hexe und ihren Raben Abraxas hinaus in den Schnee. Das Medium erzählt eine Geschichte vom Maroni-Mann, der an seinem Ofen friert und den Tieren des Waldes, die für den Karneval fantasievoll verhext werden.

Zielgruppe:
Elementarbereich: Altersstufe: 4-6
Außerschulische Jugendbildung: Altersstufe 6-10
Grundschule: Klassenstufe 1-2

72500482 Eine weiße Familie

In der Nacht hat es geschneit. Jan und Annika sind begeistert und wecken ihre Eltern. Gemeinsam bauen sie auf der Wiese gegenüber ihrer Wohnung eine "weiße Familie" aus Schneemann, Schneefrau und Schneekind.

Zielgruppe: Elementarbereich: Altersstufe: 3-6

7250172 Es klopft bei Wanja in der Nacht

In einer bitterkalten Winternacht klopft ein kleiner Hase bei Wanja an und bittet um Asyl. Wanja gewährt es ihm, doch als kurz darauf auch noch der Fuchs und der Bär um Einlass bitten, wird die Sache kritisch: Werden die Tiere ihr Versprechen halten und friedlich miteinander die Nacht in Wanjas Hütte verbringen?
Zusatzmaterial: Textvorlage der Geschichte.

Zielgruppe: Elementarbereich: Altersstufe 5-6
Grundschule: Klassenstufe 1-2

72500664 Im Winter

Im Winter gibt es viel zu entdecken. Eiskristalle, Schneeflocken und Schneemänner gehören dazu. Tiere und Pflanzen verhalten sich anders, wenn es kalt ist – manche Tiere verstecken sich, viele Pflanzen ruhen. Auch der Tannenbaum mit seinen Lichtern ist ein Teil des Winters. Wenn es draußen kalt und nass ist, ist drinnen eine gute Zeit zum Ausruhen und Lernen.

Zielgruppe:
Elementarbereich: Altersstufe 4-6
Grundschule: Klassenstufe 1-4
Außerschulische Jugendbildung: Altersstufe 6-10

7250295 Juchhe, der erste Schnee

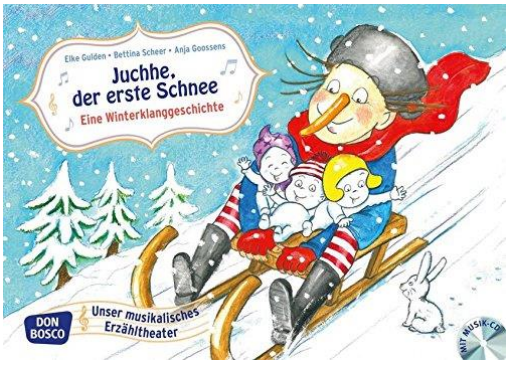

Die Winterfee zieht aus dem Jahreszeitenhäuschen aus, um Frau Holle und ihre Schneeflocken zu besuchen. Die kleinen Flöckchen wollen unbedingt schon schneien. Als drei der kleinen Flöckchen heimlich durchs Fenster entwischen, schlüpft der eisige Nordwind in Frau Holles Haus und lässt alle Schneeflocken einfrieren. Da muss der Winterfee aber schnell etwas einfallen, damit es doch noch schneien kann. Diese liebenswerte Geschichte setzt den Jahreszeitenreigen für das "Musikalische Erzähltheater" fort.

Zielgruppe: Elementarbereich: Altersstufe: 3-6

72500052 Tiere im Winter

Wie und wo heimische Wildtiere die kalten Monate verbringen, zeigen diese Karten in großen Bildern. Die Kinder erfahren, was es mit Winterschlaf und Winterstarre auf sich hat, und raten, welche Tiere Spuren im Schnee hinterlassen haben. Themen: Wohin verschwinden manche Vögel im Herbst? Welche Tiere halten Winterschlaf? Warum versteckt das Eichhörnchen Nüsse? Welche Rolle spielt das Winterfell? Was ist ein Insektenhotel?

Zielgruppe:
Elementarbereich: Altersstufe 5-6
Grundschule: Klassenstufe 1-2

72501112 Tomte und der Fuchs

In kalten Winternächten, wenn der Schnee weiß leuchtet und alle schlafen, kommt Tomte Tummetott aus seinem Versteck hervor. Der kleine Wichtel mit dem langen weißen Bart und der roten Mütze beschützt die Menschen und Tiere auf dem Hof. Doch in dieser Nacht schleicht Mikkel, der hungrige Fuchs, herum. Da hat der Nisse eine Idee voller Hilfsbereitschaft und Mitgefühl. Die Textvorlage zur Geschichte ist enthalten.

Zielgruppe: Elementarbereich: Altersstufe 4-6

72500128 So leben die Tiere im Winter

Beim Spielen im Garten beobachten Clara und Anton Zugvögel, die ihre Reise in den warmen Süden antreten. Während die Eichhörnchen geschäftig Vorräte anlegen, ziehen sich die Igel zur Winterruhe zurück. Manchen Tieren wächst ein dickes Winterfell, andere wechseln die Farbe. Als die Kinder Tannenzapfen für ihren Schneemann suchen, entdecken sie geheimnisvolle Spuren im Schnee. Von wem stammen diese wohl?

Zielgruppe: Elementarbereich: Altersstufe: 6-8 Jahre

72501087 Warum glitzert Schnee?

Winter mit Schnee und Eis werden in unseren Breiten immer mehr zur Ausnahmeerscheinung. Die Faszination der Kinder für die kleinen großen Wunder der Natur hingegen bleibt ungebrochen. Wie entsteht Schnee? Was macht jede Schneeflocke einzigartig? Und wieso glitzert es eigentlich so, wenn die Sonne auf die Winterlandschaft scheint?

Zielgruppe:
Elementarbereich: Altersstufe 4-6
Grundschule: Klassenstufe: 1-2

72500223 Wenn du Sorgen hast, rolle einen Schneeball

Mitten im winterlichen Wald läuft der kleine Maulwurf allein durch den Schnee. Er rollt einen Schneeball ganz fleißig, denn er hat große Sorgen, niemals einen Freund zu finden. Dass er dabei zuerst einen Frosch, dann einen Hasen, ein Wildschwein und zu guter Letzt noch einen Bären einrollt, bemerkt er gar nicht. Mit diesem Kamishibai können folgende Themen behandelt werden: die Natur und die Tiere im Winter, Gefühle wie Einsamkeit und Kummer, Freundschaft und Gemeinschaft. Das dazugehörige Booklet bietet das Fachwissen zum Erzählen.

Zielgruppe: Elementarbereich: Altersstufe: 3-6 Jahre

7250348 Wenn es Winter wird

Im Winter gibt es viel in der Natur zu entdecken! Das Gedicht von Christian Morgenstern beschreibt, wie sich ein See im Winter verändert.

Zielgruppe:
Elementarbereich: Altersstufe 3-6
Grundschule: Klassenstufe 1-2, Sonderschule

72500142 Wie der Schnee zu seiner Farbe kam (Kamishibai U3)

Vor langer, langer Zeit war der Schnee noch durchsichtig wie der Wind. Darum ging er zu den bunten Blumen und bat sie um ein wenig von ihrer Farbe. Aber die Blumen lachten ihn aus und sagten: "Geh nur weiter, unsere Farbe brauchen wir selbst!" Als das Schneeglöckchen sah, wie traurig er ist, berührte es ihn sacht mit seiner Blüte. Seitdem ist der Schnee weiß und das Schneeglöckchen die einzige Blume, die im Schnee blühen kann. Ein Märchen aus Mazedonien.

Zielgruppe: Elementarbereich: Altersstufe: 1-3 Jahre

72501051 Wir zwei im Winter

Als ein Biber und ein Wiesel im Wald auftauchen, sind Hase und Eichhörnchen skeptisch: Kann man den beiden trauen? Immerhin haben sie die Vorräte des Eichhörnchens gefressen, wenn auch aus Versehen. Der Igel dagegen geht neugierig auf die Fremden zu. Eine Geschichte über Hilfsbereitschaft und Zusammenhalt (mit Erzähltext).

Zielgruppe: Elementarbereich: Altersstufe: 4-6

75500222 Winter to go

Der Morgenkreis im Winter bietet 34 Spielanregungen auf praktischen Karten zum Mitnehmen in den Kreis. Es wird gesungen, gesprungen, gereimt, geklatscht und gehüpft, zudem gibt es Miniklanggeschichten. Die Themen: Advent und Nikolaus, Weihnachtszeit, Schnee und Eis, Tiere im Winter und Fasching.

Zielgruppe:
Elementarbereich: Altersstufe 3-6

75500228 Endlich Winter!

24 Ideenkarten zeigen typische Naturvorgänge der kalten Jahreszeit, Experimente mit Eis und Schnee und kreatives Werken. Die Box versammelt Anregungen aus Jahreszeitenmaterialien zum Thema Winter. Auf 24 Karten findet man Sprachspiele, Gestaltungsvorschläge, Forscheraufträge, Bewegungsideen sowie hilfreiche Tipps. Die beiden Aktivgeschichten im Begleitheft sowie die sechs Kinderlieder laden zum Mitmachen ein. Alle Angebote eignen sich für den sofortigen Einsatz in der Gruppe oder für ein individuelles kleines Projekt zum Winter.

Zielgruppe: Elementarbereich: Altersstufe 3-6

75500229 Feste im Winter

24 Ideenkarten zeigen Feste für die dunklen Wintertage, die Advents- und Weihnachtszeit und das bunte Treiben zu Fasching, Fastnacht oder Karneval. Die Box versammelt Anregungen aus Jahreszeitenmaterialien zum Thema Winter. Auf 24 Karten findet man Sprachspiele, Gestaltungsvorschläge, Experimente, Gemeinschaftsaktionen sowie hilfreiche Tipps. Die beiden Aktivgeschichten im Begleitheft sowie die sechs Kinderlieder laden zum Mitmachen ein. Alle Angebote eignen sich für den sofortigen Einsatz in der Gruppe oder für ein individuelles kleines Projekt zum Winter.

Zielgruppe: Elementarbereich: Altersstufe 3-6

4658337 **Winter** (DVD 20 min)

Der Winter ist die außergewöhnlichste Jahreszeit: Blätterlose Bäume, wenig Sonnenlicht, ein Großteil der Tiere sind verschwunden und die Menschen sehen sich konfrontiert mit Glatteis und Erkältungskrankheiten. Der Winter bietet viele Dinge, die es eben nur zu dieser Jahreszeit gibt: Schnee, Wintersport, Besinnlichkeit. In kurzen Kapiteln erfährt man wie Schnee und Eis entstehen, warum es im Winter länger dunkel ist und wie Pflanzen und Tiere überwintern. Gefahren, die die Jahreszeit mit sich bringt, werden genannt und wie Kinder sich vor ihnen schützen können. Zudem wird gezeigt welche interessanten Möglichkeiten eben nur der Winter bietet.

Zielgruppe:
Elementarbereich: Altersstufe 5-6
Grundschule: Klassenstufe 1-2